



**ESTADO DO MARANHÃO
PREFEITURA MUNICIPAL DE SANTA LUZIA DO PARUÁ
GABINETE DO PREFEITO
CNPJ: 12.511.093/0001-06**

LEI MUNICIPAL Nº 582/2025

**“DISPÕE SOBRE AUTORIZAÇÃO AO
PODER EXECUTIVO PARA ALIENAR
VEÍCULOS E OUTROS BENS MÓVEIS
INSERVÍVEIS DO PATRIMONIO DO
MUNICÍPIO DE SANTA LUZIA DO PARUÁ-
MA E DÁ OUTRAS PROVIDÊNCIAS”**

O PREFEITO MUNICIPAL DE SANTA LUZIA DO PARUÁ, ESTADO DO MARANHÃO, ANTONIO VILSON MARREIROS FERRAZ no uso de suas atribuições que lhe são conferidas pela Lei Orgânica do Município, FAÇO, saber que a Câmara Municipal de Santa Luzia do Paruá APROVOU e eu SANCIONO a seguinte lei:

Art. 1º - Fica o Poder Executivo autorizado a alienar, através de Leilão Público comum, na forma da Lei Federal 14.133/2021, veículos e demais bens móveis inservíveis para o serviço público municipal.

Parágrafo Único: A autorização de que trata o caput deste artigo, decorre em razão da inutilidade dos aludidos veículos e demais bens móveis para o serviço público municipal.

Art. 2º - Para a Execução do leilão e melhor atendimento do interesse público, fica autorizado o Leiloeiro Oficial do Estado do Maranhão, a compor os lotes dos inservíveis constantes no anexo único desta lei que avaliou a conservação e valor de cada item.

Art. 3º Os recursos arrecadados com a venda dos inservíveis deverão ser destinados unicamente à aquisição de novos bens móveis, trator de pneus e veículos que passarão a integrar o patrimônio do município de Santa Luzia do Paruá.

Art. 4º Esta lei entra em vigor na data de sua publicação, revogando-se todas as disposições em contrário.

PALÁCIO ADONIAS CARVALHO RAMOS, SEDE DA ADMINISTRAÇÃO MUNICIPAL DE SANTA LUZIA DO PARUÁ, ESTADO DO MARANHÃO, EM, 24 DE NOVEMBRO DE 2025.

ANTONIO VILSON MARREIROS FERRAZ

Prefeito Municipal



ESTADO DO MARANHÃO
PREFEITURA MUNICIPAL DE SANTA LUZIA DO PARUÁ
GABINETE DO PREFEITO
CNPJ: 12.511.093/0001-06

ANEXO ÚNICO



ESTADO DO MARANHÃO
PREFEITURA MUNICIPAL DE SANTA LUZIA DO PARUÁ
GABINETE DO PREFEITO
CNPJ: 12.511.093/0001-06

Bens avaliados com critérios conforme estado de conservação e utilização.



Item	01
Veículo, Marca e Tipo	Sucata de Fiat Ducato Greencar MO3
Placa	OJB6135
CHASSI	93W245G34D2100939
RENAVAM	531648940
Ano	2012/2013
Combustível	Diesel
Cor	Branca
Avaliação	R\$ 500,00
Observação	Sucata não aproveitável



ESTADO DO MARANHÃO
PREFEITURA MUNICIPAL DE SANTA LUZIA DO PARUÁ
GABINETE DO PREFEITO
CNPJ: 12.511.093/0001-06

Item	02
Veículo, Marca e Tipo	Sucata de Fiat Strada Working CE
Placa	NXE9835
CHASSI	9BD27855MC7398953
RENAVAM	00350899258
Ano	2011/2012
Combustível	Flex
Cor	Branca
Avaliação	R\$ 500,00
Observação	Sucata não aproveitável



ESTADO DO MARANHÃO
PREFEITURA MUNICIPAL DE SANTA LUZIA DO PARUÁ
GABINETE DO PREFEITO
CNPJ: 12.511.093/0001-06





ESTADO DO MARANHÃO
PREFEITURA MUNICIPAL DE SANTA LUZIA DO PARUÁ
GABINETE DO PREFEITO
CNPJ: 12.511.093/0001-06

Item	03
Veículo, Marca e Tipo	Sucata de Microônibus M. Benz Sprinter
Placa	NNG3515
CHASSI	8AC903672AE035655
RENAVAM	00251947300
Ano	2010
Combustível	Diesel
Cor	Branca
Avaliação	R\$ 1.000,00
Observação	Sucata não aproveitável



ESTADO DO MARANHÃO
PREFEITURA MUNICIPAL DE SANTA LUZIA DO PARUÁ
GABINETE DO PREFEITO
CNPJ: 12.511.093/0001-06





ESTADO DO MARANHÃO
PREFEITURA MUNICIPAL DE SANTA LUZIA DO PARUÁ
GABINETE DO PREFEITO
CNPJ: 12.511.093/0001-06

Item	04
Veículo, Marca e Tipo	Sucata de Ônibus Marcopolo/Volare V8L EM
Placa	OJA3177
CHASSI	93PB55M10DC044450
RENAVAM	00527447870
Ano	2012
Combustível	Diesel
Cor	Amarela
Avaliação	R\$ 500,00
Observação	Sucata ferrosa não aproveitável



ESTADO DO MARANHÃO
PREFEITURA MUNICIPAL DE SANTA LUZIA DO PARUÁ
GABINETE DO PREFEITO
CNPJ: 12.511.093/0001-06





ESTADO DO MARANHÃO
PREFEITURA MUNICIPAL DE SANTA LUZIA DO PARUÁ
GABINETE DO PREFEITO
CNPJ: 12.511.093/0001-06



Item	05
Veículo, Marca e Tipo	Sucata de Microônibus Marcopolo/Volare W8 ESC
Placa	NHM7589
CHASSI	93PB11E3P8C025059
RENAVAM	00970022980
Ano	2008/2008
Combustível	Diesel
Cor	Amarela
Avaliação	R\$ 1.000,00
Observação	Sucata não aproveitável



ESTADO DO MARANHÃO
PREFEITURA MUNICIPAL DE SANTA LUZIA DO PARUÁ
GABINETE DO PREFEITO
CNPJ: 12.511.093/0001-06



Item	06
Veículo, Marca e Tipo	Sucata de Microônibus Marcopolo Volare V8L EM
Placa	OJA3177
CHASSI	93PB55M10DC044450
RENAVAM	00527447870
Ano	2012/2013
Combustível	Diesel
Cor	Amarela
Avaliação	R\$ 1.000,00
Observação	Sucata não aproveitável



ESTADO DO MARANHÃO
PREFEITURA MUNICIPAL DE SANTA LUZIA DO PARUÁ
GABINETE DO PREFEITO
CNPJ: 12.511.093/0001-06



Item	07
Veículo, Marca e Tipo	Sucata de caminhão M. Benz L 1218 EL
Placa	HPL2292
CHASSI	9BM6940001B282448
RENAVAM	00769695183
Ano	2001



ESTADO DO MARANHÃO
PREFEITURA MUNICIPAL DE SANTA LUZIA DO PARUÁ
GABINETE DO PREFEITO
CNPJ: 12.511.093/0001-06

Combustível	Diesel
Cor	Vermelha
Avaliação	R\$ 5.000,00
Observação	Sucata ferrosa não aproveitável



Item	08
Veículo, Marca e Tipo	Sucata de moto Honda XLR 125
Placa	HPA8736
CHASSI	9C2JD170WWR007803
RENAVAM	00697712958
Ano	1998
Combustível	Gasolina
Cor	Azul
Avaliação	R\$ 50,00
Observação	Sucata ferrosa.



ESTADO DO MARANHÃO
PREFEITURA MUNICIPAL DE SANTA LUZIA DO PARUÁ
GABINETE DO PREFEITO
CNPJ: 12.511.093/0001-06



Item	09
Veículo, Marca e Tipo	Ambulância GM S10 Greencar M13
Placa	NHG2110
CHASSI	9BG124GJ07C417188
RENAVAM	00931145252
Ano	2007



ESTADO DO MARANHÃO
PREFEITURA MUNICIPAL DE SANTA LUZIA DO PARUÁ
GABINETE DO PREFEITO
CNPJ: 12.511.093/0001-06

Combustível	Diesel
Cor	Branca
Avaliação	R\$ 1.000,00
Observação	Sucata não aproveitável

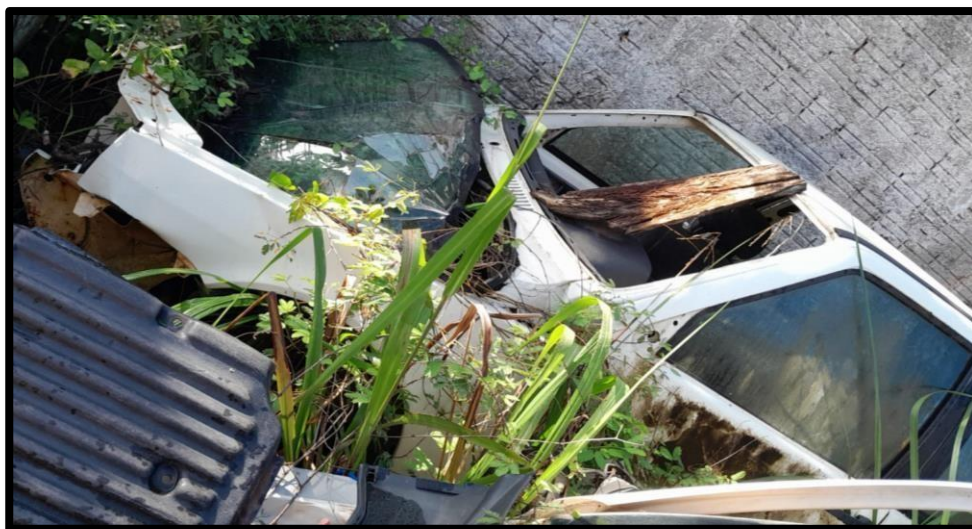

Item	10
Veículo, Marca e Tipo	Sucata de Fiat Uno Mille Economy
Placa	NWW1916
CHASSI	9BD15822AB6553097
RENAVAM	00298185326
Ano	2011
Combustível	Flex
Cor	Branca
Avaliação	R\$ 300,00
Observação	Sucata não aproveitável



ESTADO DO MARANHÃO
PREFEITURA MUNICIPAL DE SANTA LUZIA DO PARUÁ
GABINETE DO PREFEITO
CNPJ: 12.511.093/0001-06



Item	11
Veículo, Marca e Tipo	Sucata de Ônibus Volks/Comil Svelto U
Placa	HPO2757
CHASSI	9BWR82W52R218803
RENAVAM	00794247121
Ano	2002
Combustível	Diesel
Cor	Amarela
Avaliação	R\$ 100,00
Observação	Sucata ferrosa queimada.



ESTADO DO MARANHÃO
PREFEITURA MUNICIPAL DE SANTA LUZIA DO PARUÁ
GABINETE DO PREFEITO
CNPJ: 12.511.093/0001-06



Item	12
Veículo, Marca e Tipo	Sucata de moto Honda XLR 125
Placa	HOY9006
CHASSI	9C2JD170VVR015508
RENAVAM	00690182945
Ano	1997
Combustível	Gasolina
Cor	Branca
Avaliação	R\$ 50,00
Observação	Sucata ferrosa.



ESTADO DO MARANHÃO
PREFEITURA MUNICIPAL DE SANTA LUZIA DO PARUÁ
GABINETE DO PREFEITO
CNPJ: 12.511.093/0001-06



Item	13
Veículo, Marca e Tipo	Toyota Rural
Placa	*****
CHASSI	*****
RENAVAM	*****
Ano	*****
Combustível	*****
Cor	*****
Avaliação	R\$ 100,00
Observação	Sucata ferrosa



ESTADO DO MARANHÃO
PREFEITURA MUNICIPAL DE SANTA LUZIA DO PARUÁ
GABINETE DO PREFEITO
CNPJ: 12.511.093/0001-06



Item	14
Veículo, Marca e Tipo	Fiat Uno Way 1.0
Placa	NXO0939
CHASSI	9BD195162C0251399
RENAVAM	00465946470
Ano	2011/2012
Combustível	Flex
Cor	Branca
Avaliação	R\$ 5.000,00
Observação	Sucata não aproveitável. Precisa fazer o motor, caixa de marcha desmontada com problemas, encontrando-se em mau estado de conservação.



ESTADO DO MARANHÃO
PREFEITURA MUNICIPAL DE SANTA LUZIA DO PARUÁ
GABINETE DO PREFEITO
CNPJ: 12.511.093/0001-06



Item	15
Veículo, Marca e Tipo	Microônibus Iveco Cityclass 70C17
Placa	OJH2221
CHASSI	93ZL68C01D8450642
RENAVAM	00566380412
Ano	2013
Combustível	Diesel
Cor	Amarela
Avaliação	R\$ 15.000,00
Observação	Sucata não aproveitável. Está com problemas na injeção e está em razoável estado de conservação.



ESTADO DO MARANHÃO
PREFEITURA MUNICIPAL DE SANTA LUZIA DO PARUÁ
GABINETE DO PREFEITO
CNPJ: 12.511.093/0001-06



Item	16
Veículo, Marca e Tipo	Nissan Frontier Plat 4X4
Placa	OXV2184
CHASSI	94DVDUD40EJ405566
RENAVAM	1020769626
Ano	2014
Combustível	Diesel
Cor	Branca
Avaliação	R\$ 12.000,00
Observação	Sucata não aproveitável. Está com defeito na caixa de marcha e com a pintura bem deteriorada com vários pontos de ferrugem.



ESTADO DO MARANHÃO
PREFEITURA MUNICIPAL DE SANTA LUZIA DO PARUÁ
GABINETE DO PREFEITO
CNPJ: 12.511.093/0001-06

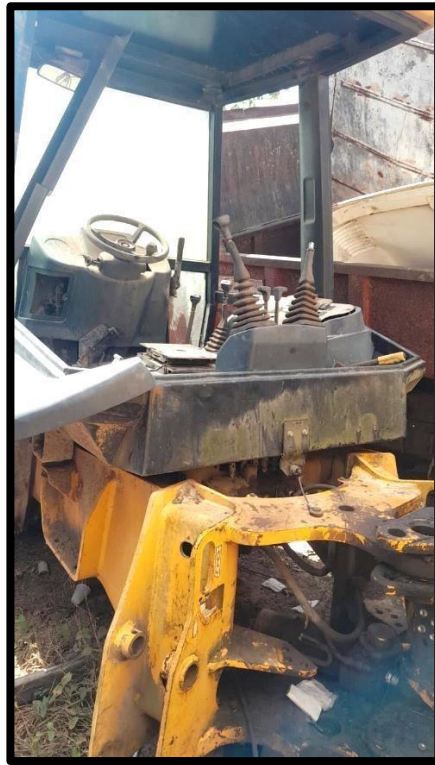
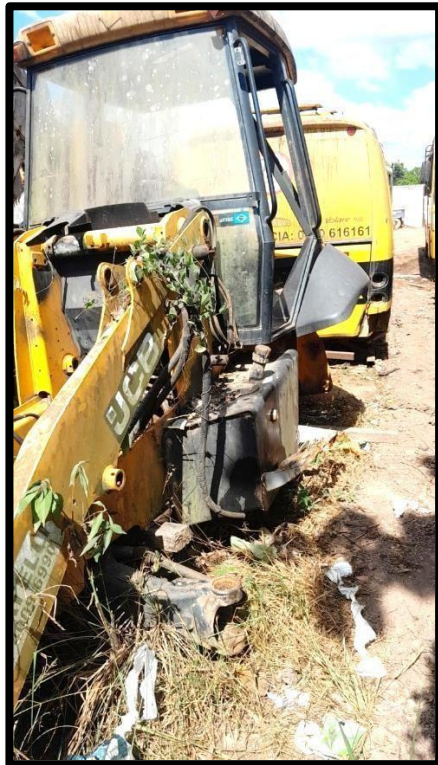

Item	17
Veículo, Marca e Tipo	Retroescavadeira JCB
Modelo	214E
Chassi	9B9214T44CBDT4132
PIN	JCB1791132JCB
Ano	2012
Cor	Amarela
Avaliação	R\$ 5.000,00
Observação	A máquina está sucateada, só possui o chassi. Não possui motor ou transmissão.



ESTADO DO MARANHÃO
PREFEITURA MUNICIPAL DE SANTA LUZIA DO PARUÁ
GABINETE DO PREFEITO
CNPJ: 12.511.093/0001-06



Item	18
Veículo, Marca e Tipo	Sucata de Microônibus Iveco Cityclass 70C16
Placa	NWU3480
CHASSI	93ZL68B01B8421403
RENAVAM	00274524775
Ano	2010/2011
Combustível	Diesel
Cor	Amarela
Avaliação	R\$ 3.000,00
Observação	Sucata não aproveitável



ESTADO DO MARANHÃO
PREFEITURA MUNICIPAL DE SANTA LUZIA DO PARUÁ
GABINETE DO PREFEITO
CNPJ: 12.511.093/0001-06



Item	19
Veículo, Marca e Tipo	Moto Yamaha YBR 125 E
Placa	HOO 5858
CHASSI	*****
RENAVAM	*****
Ano	2001/2001
Combustível	Gasolina
Cor	*****
Avaliação	R\$ 300,00
Observação	Sucata não aproveitável



ESTADO DO MARANHÃO
PREFEITURA MUNICIPAL DE SANTA LUZIA DO PARUÁ
GABINETE DO PREFEITO
CNPJ: 12.511.093/0001-06



Item	20
Veículo, Marca e Tipo	Ônibus Volkswagen
Placa	*****
CHASSI	*****
RENAVAM	*****
Ano	*****
Combustível	Diesel
Cor	Amarela
Avaliação	R\$ 2.000,00
Observação	Sucata não aproveitável



ESTADO DO MARANHÃO
PREFEITURA MUNICIPAL DE SANTA LUZIA DO PARUÁ
GABINETE DO PREFEITO
CNPJ: 12.511.093/0001-06



Item	21
Veículo, Marca e Tipo	Moto Yamaha YBR
Placa	*****
CHASSI	*****
RENAVAM	*****
Ano	*****
Combustível	Gasolina
Cor	*****
Avaliação	R\$ 300,00
Observação	Sucata não aproveitável



ESTADO DO MARANHÃO
PREFEITURA MUNICIPAL DE SANTA LUZIA DO PARUÁ
GABINETE DO PREFEITO
CNPJ: 12.511.093/0001-06



Item	22
Veículo, Marca e Tipo	Ambulância Renault Master
Placa	*****
CHASSI	*****
RENAVAM	*****
Ano	*****
Combustível	*****
Cor	Branca
Avaliação	R\$ 1.000,00
Observação	Sucata não aproveitável



ESTADO DO MARANHÃO
PREFEITURA MUNICIPAL DE SANTA LUZIA DO PARUÁ
GABINETE DO PREFEITO
CNPJ: 12.511.093/0001-06



Item	23
Veículo, Marca e Tipo	Saveiro
Placa	*****
CHASSI	*****
RENAVAM	*****
Ano	*****
Combustível	*****
Cor	Branca
Avaliação	R\$ 100,00
Observação	Sucata ferrosa não aproveitável



ESTADO DO MARANHÃO
PREFEITURA MUNICIPAL DE SANTA LUZIA DO PARUÁ
GABINETE DO PREFEITO
CNPJ: 12.511.093/0001-06



Item	24
Veículo, Marca e Tipo	Ambulância , Renault Master
Placa	*****
CHASSI	*****
RENAVAM	*****
Ano	*****
Combustível	Diesel
Cor	Branca
Avaliação	R\$ 1.000,00
Observação	Sucata não aproveitável



**ESTADO DO MARANHÃO
PREFEITURA MUNICIPAL DE SANTA LUZIA DO PARUÁ
GABINETE DO PREFEITO
CNPJ: 12.511.093/0001-06**

Os valores acima avaliados serão utilizados como base para confecção de edital, servindo apenas como estimativas de preços iniciais para utilização em Leilão Público.

TOTAL DE ITENS AVALIADOS: 024

VALOR DE AVALIAÇÃO : R\$ 55.800,00